«Трудовая оборона» – единственное в России медиа про охрану труда и здоровья на удаленных объектах

На главной странице представлены три ключевые рубрики «Беседки», «Скрепы», «Объяснения». В них мы рассказываем о способах предотвращения травм и заболеваний, первой помощи и законодательных аспектах охраны труда.

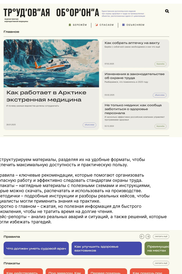

Мы структурируем материалы, разделяя их на удобные форматы, чтобы обеспечить максимальную доступность и практическую пользу:

- **Правила** – ключевые рекомендации, которые помогают организовать безопасную работу и эффективно следовать стандартам охраны труда.
- **Примеры** – реальные истории из практики, в том числе с нашими читателями, которые можно скачать, распечатать и использовать на производстве.
- **Методички** – подробные инструкции и разборы реальных кейсов, чтобы специалисты могли применить знания на практике.
- **Коротко о главном** – сжатые, но полезные инструкции для быстрого ознакомления с ключевыми аспектами охраны труда.
- **Кейс-истории** – анализ реальных аварий и ситуаций, а также решений, которые помогли избежать трагедий.

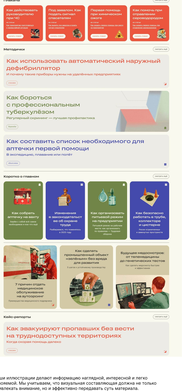

Наши иллюстрации делают информацию наглядной, интересной и легко запоминаемой. Мы используем минимальный объем текста, чтобы только привлечь внимание, но и эффективно передавать суть материала.

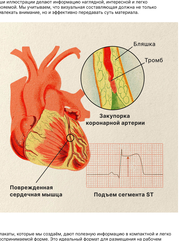

Плакаты, которые мы создаём, дают полезную информацию в компактной и легко воспринимаемой форме. Это идеальный формат для размещения на рабочем месте, где каждый сотрудник сможет быстро найти нужную информацию.

Статьи на сайте – это практические рекомендации и экспертные мнения. Мы не просто рассказываем теоретические вещи, но и приводим примеры, даем реальные советы, которые можно применить на производстве.

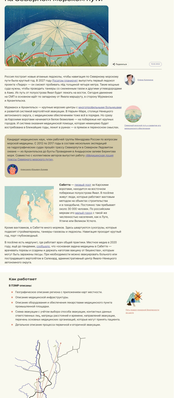
Как устроена медицина на Северном морском пути
Сергей Ковальчук
Сергей Ковальчук
Сергей Ковальчук